

## Überquerungshilfe Burgwedeler Str.

- ❖ Der Bau der Überquerungshilfe in Bissendorf, (L383) Burgwedeler Str./Iserhägener Damm hat begonnen.

Auf dem Ortstermin, im Juni 2022, zu dem auch der ADFC Wedemark eingeladen war, wurde uns der Plan vorgestellt. Die Planung fand unsere Zustimmung. Sie stellt eine deutliche Verbesserung der heutigen Situation dar.

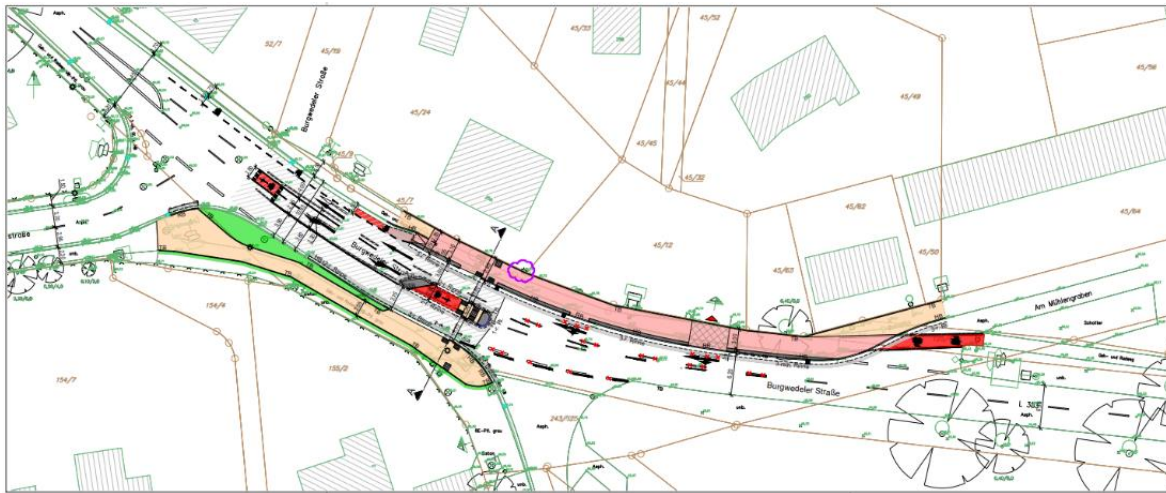

## ❓ Beschlussvorlage 094/2023

- ❖ **Beschlussvorlage 094/2023** –Maßnahmen zur Verbesserung des Radverkehrs - mit Rückläufen aus den Ortsräten.

Die Ortsräte der Gemeinde Wedemark haben in einer Beschlussvorlage, Vorschläge zur Verbesserung des Radverkehrs in der Wedemark vorgelegt. Die Gemeindeverwaltung hat zu den einzelnen Vorschlägen Stellung bezogen.

Die Beschlussvorlage ist unter <https://www.wedemark.de/allris/vo020.asp?VOLFDNR=2504> zu finden. *Ein kleiner Auszug.*

Vorschlag	Erläuterung	Priorität
<b>Ortsrat III (Bennemühlen, Berkhof, Oegenbostel)</b>		
Asphaltierung des Radwegs entlang der L190, auch wenn es sich um eine Landesstraße handelt	Ein Ausbau des Radweges der L190, in dem Abschnitt von Berkhof nach Sprockhof, ist derzeit in Planung. Der Ausbau soll im Zuge der nördlichen Radwegeanbindung in den Heidekreis erfolgen. Die Planung wird von der NLSTBV-H als zuständige Straßenbausträgerin durchgeführt.	

### Wedemark IV Mellendorf/Gailhof

1.	<u>Kirchweg</u> Hellendorfer Kirchweg/Mellendorfer: Erneuerung und Verbreiterung des Radweges auf der Westseite  Alternativ: Verbreiterung des Rad-/Fußweges auf der Ostseite  Rückschneiden von Gehölzen am Friedhof	Der Radweg auf der Westseite der Straße ist nicht nur in einem schlechten Zustand, er entspricht auch hinsichtlich der möglichen Breite nicht den Richtlinien (ERA). Es wäre Grunderwerb über viele Parzellen erforderlich. Der Fuß- und Radweg auf der Ostseite besitzt außerorts in der Regel die Mindestbreite nach ERA Erledigt der Bauhof	3
2.	<u>Nachtigallenweg</u> : Verbesserung des Weges vom Eisstadion nach Wennebostel (Nachtigallenweg)	Der Weg ist Teil des Haupttroutennetzes für den Radverkehr, der Weg wurde gerade instandgesetzt. Eine Asphaltierung zur Verbesserung der Befahrbarkeit ist möglich	2
3.	<u>Hermann-Löns-Straße</u> Anbindung an den Radweg von Resse nach Wiechendorf	Die Hermann-Löns-Straße ist eine relativ schwach befahrene Straße und auch für Radfahrende geeignet. Der Ziegeleiweg mit Friedrichshöhe stellt eine weitere verkehrssame Verbindung dar.	

Termine auf einen Blick

- **Mittwochabendtouren:** Start in Mellendorf, Wedemarkstraße 85 (Parkplatz Lidl).  
13. September mit Otto Pschera  
Achtung ab 20. September starten die Mittwochstouren um 16:00 Uhr  
20. September Wolfgang Leichter  
27. September Rainer Barz  
04. Oktober Bernd Rosenberg
- **Mittwoch, 4. Oktober 2023, Besichtigungen Wasserwerk Fuhrberg.** Otto Pschera, Annedörte Rehkämper.
  - 8:45 Uhr Treffpunkt mit dem Fahrrad in Mellendorf Wedemarkstraße 85, Parkplatz Lidl.  
10.00 Uhr Besichtigung, ca. 1,5 Std, anschließend Mittagessen bei Klütz, Fuhrberg.  
Anmeldung. bis 29. Sept. bei:  
Otto Pschera, [go.pschera\(a\)htp-tel.de](mailto:go.pschera@htp-tel.de), 05130 582166, 0179 4371633, oder  
Annedörte Rehkemper, [annedoerte.meyer\(a\)web.de](mailto:annedoerte.meyer@web.de), 05130 9740108
- **Radler-Stammtisch:** 5. Okt., 9. Nov.
- **ADFC-Sonntagstour** am 17. September nach Helstorf zum Schmiedetag und Kartoffelfest. Infos siehe auf unserer Homepage.
- **Herbstessen mit Wanderung:** Am 18. November 2023 um 13:00 Uhr Essen beim Klütz in Fuhrberg. Vorher Bosseln? Bitte anmelden bis... siehe auf unserer Homepage
- **Radler-Stammtisch:** 5. Okt., 9. Nov.
- **Jahreshauptversammlung:** 20. Januar 2024

Ich möchte den Newsletter nicht mehr erhalten? Abmelden [dieterbatt@web.de](mailto:dieterbatt@web.de)



[www.wedemark-adfc.de](http://www.wedemark-adfc.de)



Herausgeber: ADFC OG Wedemark, Wolfgang Leichter, Schlesierweg 5, 30900 Wedemark  
Tel. 05130 6503, [w.leichter\(a\)adfc-hannover.de](mailto:w.leichter@adfc-hannover.de)  
Verantwortlich für Newsletter Dieter Battmer [udbattmer\(a\)htp-tel.de](mailto:udbattmer@htp-tel.de)  
[www.wedemark-adfc.de](http://www.wedemark-adfc.de)